



INVENTAIRE des TUNNELS FERROVIAIRES de FRANCE

itff@hotmail.fr

FICHE TUNNEL

N° INVENTAIRE : **69034.2** NOM : **Galerie de la Route de Strasbourg**



SECTION de LIGNE : **SATHONAY (69)** > **SAINT CLAIR (69)**

COMMUNES : **Entrée : Caluire et Cuire (69)** **Sortie : Caluire et Cuire (69)**

COORDONNEES : **Lambert II Etendu**

X :	797,023	X :	796,987
Y :	2091,278	Y :	2091,259

Altitude moyenne : **186 m**

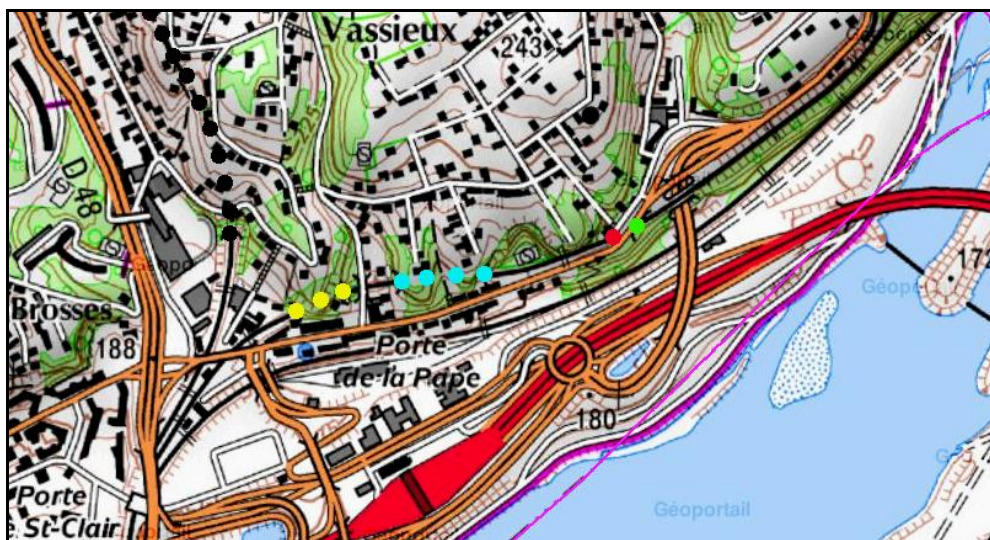

Les points noirs indiquent la sortie du tunnel voisin de Caluire, n° 69034.1

Les points bleu ciel indiquent le tunnel voisin de Vassieux, n° 69034.3

Les points jaunes indiquent le tunnel voisin de Saint Clair, n° 69034.4

DONNEES TECHNIQUES :

Nature de l'ouvrage : **Faux tunnel**

Longueur estimée : **40 m**

Nombre de voies : **2**

Usage actuel : **En service (accès dangereux)**

Etat général accès : **Ligne en service (accès dangereux)**

Etat général galerie : **Bon**

COMMENTAIRES :

Faux tunnel construit sous la route de Strasbourg.

ICONOGRAPHIE :**ENTREE****SORTIE**

Pas de photos actuelles disponibles pour l'instant.
Il ne tient qu'à vous...



Qui me tirera le portait ?

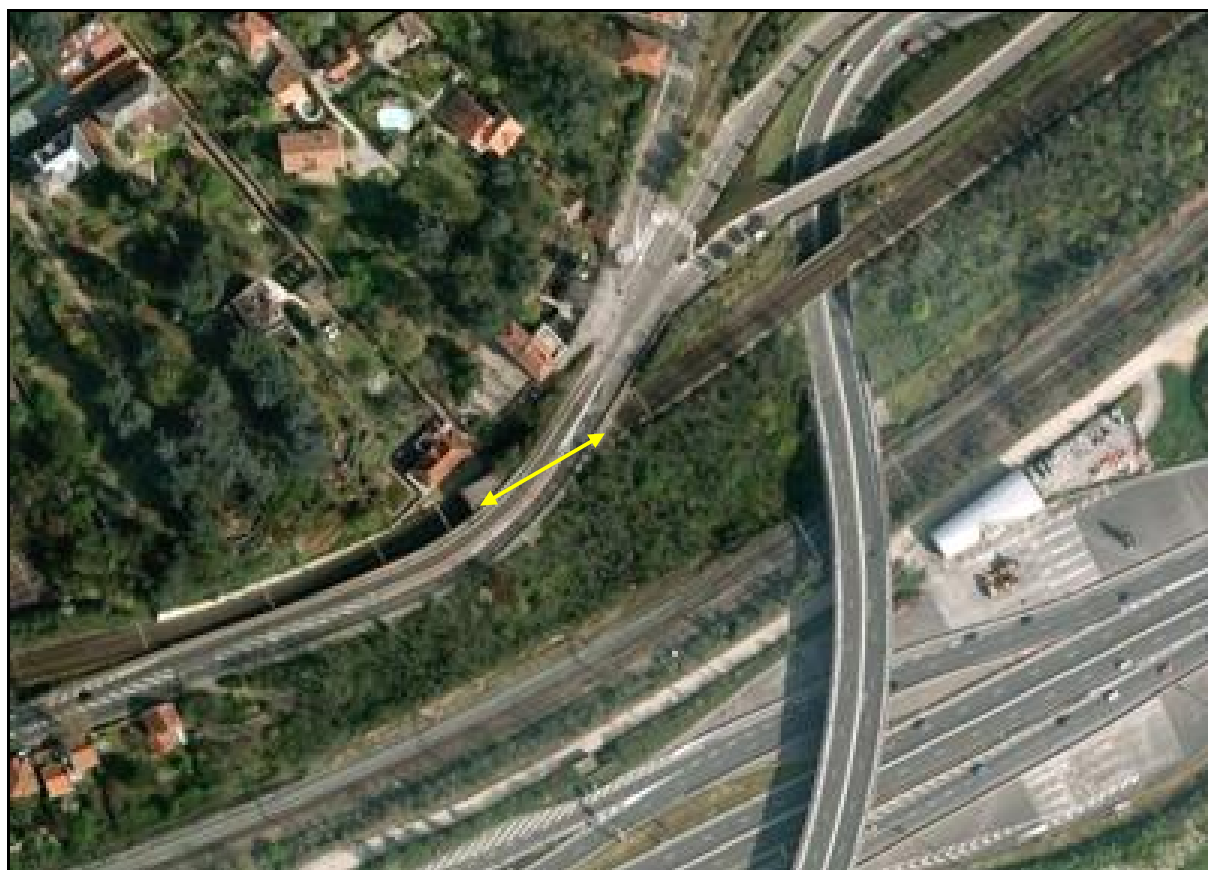

Vue aérienne de la galerie de la Route de Strasbourg

Si cette fiche comporte des erreurs ou des oublis, merci de nous le signaler.

★ ★ ★