



INVENTAIRE des TUNNELS FERROVIAIRES de FRANCE

itff@hotmail.fr

FICHE TUNNEL

N° INVENTAIRE : **75112.6** NOM : Galerie de la Porte de Bercy



SECTION de LIGNE : PARIS LYON (75) > BERCY CEINTURE (75)

COMMUNES : Entrée : Paris 12° (75) Sortie : Paris 12° (75)

COORDONNEES : Lambert II Etendu
X : 604,303 X : 604,327
Y : 2425,889 Y : 2425,813

Altitude moyenne : 30 m



Les points noirs indiquent la galerie voisine de la Râpée, n° 75112.5

Les points violets indiquent les galeries voisines de Petite Ceinture Ouest et Est, n° 75112.7 et 8

Les points jaunes indiquent la galerie voisine de Porte de Charenton, n° 75112.17

DONNEES TECHNIQUES :

Nature de l'ouvrage : **Faux tunnel**
Longueur estimée : 70 m
Nombre de voies : 1
Usage actuel : **En service (accès dangereux)**
Etat général accès : **Ligne en service (accès dangereux)**
Etat général galerie : **Bon**

COMMENTAIRES :

Faux tunnel livrant passage à une voie de service sous la ligne de petite ceinture et le boulevard périphérique sud.

ICONOGRAPHIE :

ENTREE

SORTIE

Pas de photos actuelles disponibles pour l'instant.
Il ne tient qu'à vous...

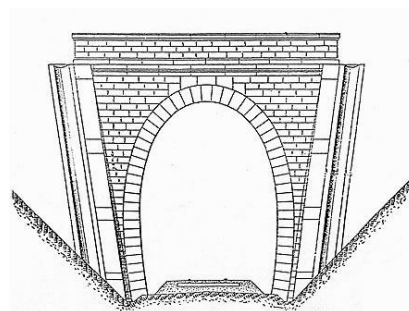
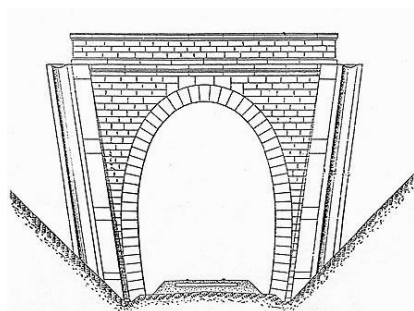

Qui me tirera le portait ?

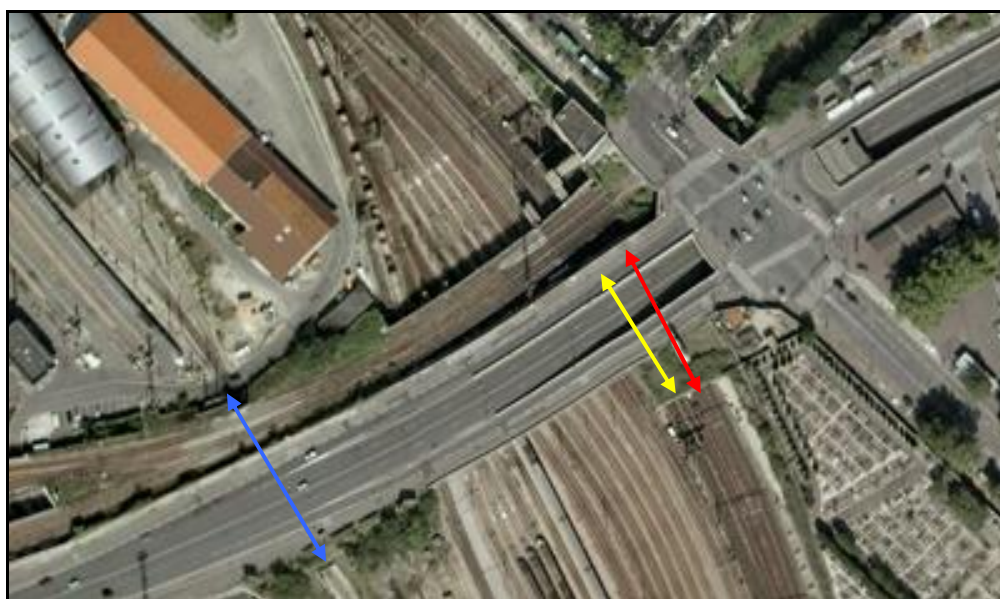

Vue aérienne de la galerie de la Porte de Bercy et des deux galeries de Petite Ceinture

Flèche bleue : galerie de la Porte de Bercy

Flèche jaune : galerie Ouest

Flèche rouge : galerie Est

Si cette fiche comporte des erreurs ou des oublis, merci de nous le signaler.

★ ★ ★