



INVENTAIRE des TUNNELS FERROVIAIRES de FRANCE

itff@hotmail.fr

FICHE TUNNEL

N° INVENTAIRE : **75112.8** NOM : **Galerie de la Petite Ceinture Est**



SECTION de LIGNE : **PARIS LYON (75)** > **BERCY CEINTURE (75)**

COMMUNES : **Entrée : Paris 12° (75)** **Sortie : Paris 12° (75)**

COORDONNEES : Lambert II Etendu

X :	604,467	X :	604,498
Y :	2425,918	Y :	2425,880

Altitude moyenne : **30 m**



Les points noirs indiquent la galerie voisine de la Râpée, n° 75112.5

Les points bleu ciel indiquent la galerie voisine de la Porte de Bercy, n° 75112.6

Les points violets indiquent la galerie voisine de Petite Ceinture Ouest, n° 75112.7

Les points jaunes indiquent la galerie voisine de Porte de Charenton, n° 75112.17

DONNEES TECHNIQUES :

Nature de l'ouvrage : **Faux tunnel**

Longueur estimée : **49 m**

Nombre de voies : **2**

Usage actuel : **En service (accès dangereux)**

Etat général accès : **Ligne en service (accès dangereux)**

Etat général galerie : **Bon**

COMMENTAIRES :

Faux tunnel est d'un ensemble bitube permettant aux plus anciennes voies de la gare de Lyon de passer sous l'ancienne ligne de petite ceinture.

ICONOGRAPHIE :**ENTREE****SORTIE**

Ci-dessus et ci-dessous, la galerie Est est à droite



L'entrée de la galerie Est est à gauche, en partie cachée

Ci-contre, la sortie vue de l'intérieur

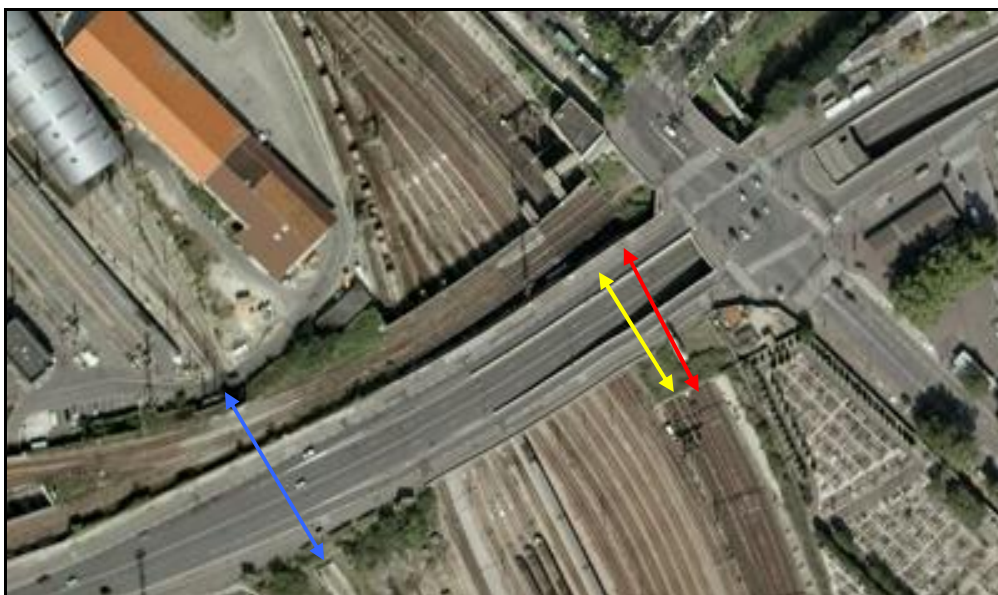

Vue aérienne des deux galeries de Petite Ceinture

Flèche jaune : galerie Ouest

Flèche rouge : galerie Est

Flèche bleue : galerie de la Porte de Bercy

Si cette fiche comporte des erreurs ou des oublis, merci de nous le signaler.

★ ★ ★