



# INVENTAIRE des TUNNELS FERROVIAIRES de FRANCE

[itff@hotmail.fr](mailto:itff@hotmail.fr)

## FICHE TUNNEL

N° INVENTAIRE : **75120.3** NOM : Tunnel de Belleville

SECTION de LIGNE : BEL AIR (75) > BELLEVILLE (75)

COMMUNES : Entrée : Paris 20° (75) Sortie : Paris 19° (75)

COORDONNEES : Lambert II Etendu  
X : 603,792 X : 603,638  
Y : 2430,245 Y : 2431,386

Altitude moyenne : 60 m

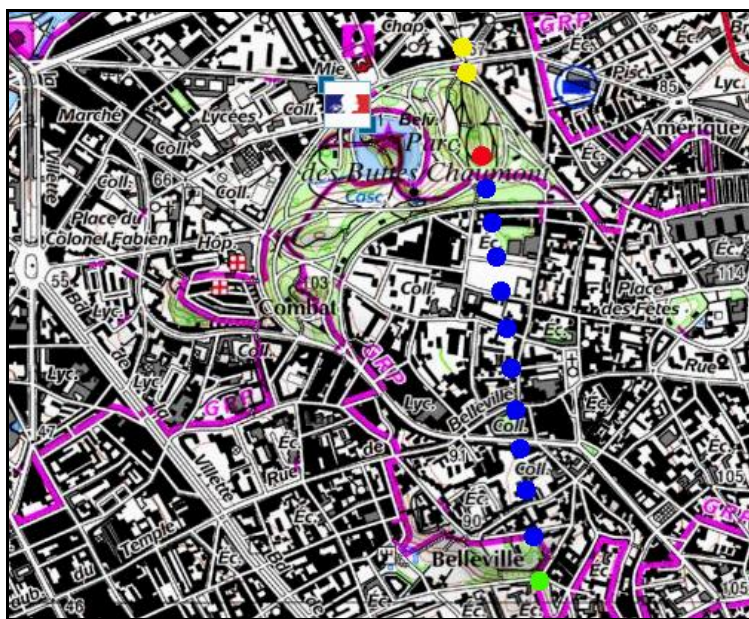

Les deux points jaunes indiquent la galerie voisine de Belleville Ceinture, n° 75119.2

### DONNEES TECHNIQUES :

Nature de l'ouvrage : **Vrai tunnel de percement**

Longueur : **1124 m**

Nombre de voies : **2**

Usage actuel : **Abandonné**

Etat général accès : **Pédestre bon**

Etat général galerie : **Bon**

**COMMENTAIRES :**

Aussi appelé tunnel des Buttes Chaumont.

**ICONOGRAPHIE :****ENTREE****SORTIE**

La véritable entrée du tunnel cachée sous un pont qui la précède



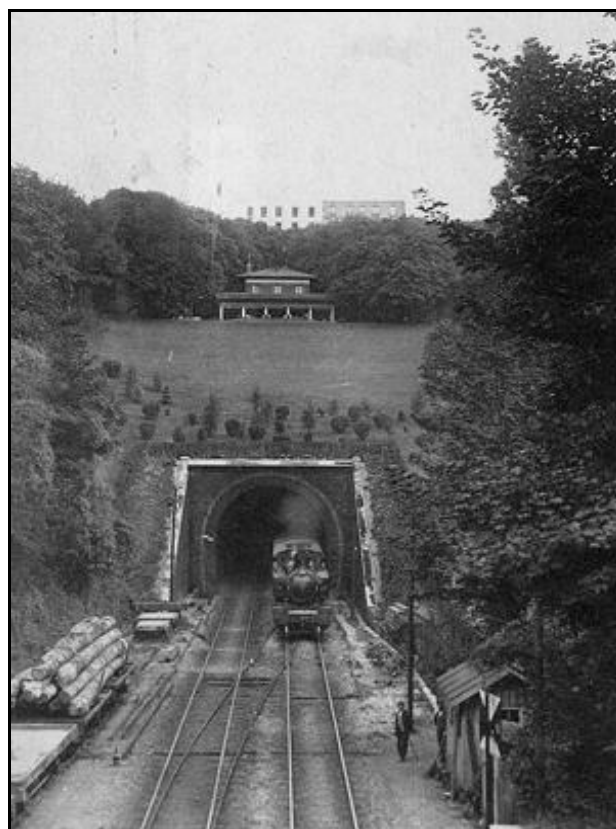

L'entrée et la sortie du tunnel à deux époques différentes de la Petite Ceinture

**Si cette fiche comporte des erreurs ou des oublis, merci de nous le signaler.**

★ ★ ★