



# INVENTAIRE des TUNNELS FERROVIAIRES de FRANCE

[itff@hotmail.fr](mailto:itff@hotmail.fr)

## FICHE TUNNEL

N° INVENTAIRE : **77282.1** NOM : **Galerie de Roissy Taxiway B LGV**



SECTION de LIGNE : **ROSSY 2 (93)** > **LE VIEUX MOULIN LGV (95)**

COMMUNES : **Entrée : Mauregard (77)** **Sortie : Mauregard (77)**

COORDONNEES : **Lambert II Etendu**

<b>X :</b>	<b>617,028</b>	<b>X :</b>	<b>617,026</b>
<b>Y :</b>	<b>2446,874</b>	<b>Y :</b>	<b>2446,931</b>

Altitude moyenne : **100 m**

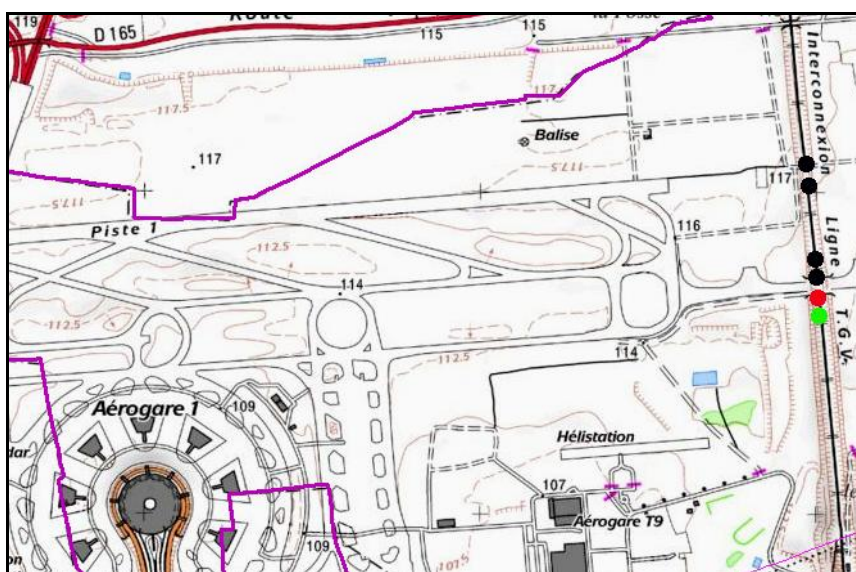

Les points noirs indiquent, du bas vers le haut, les galeries voisines de Roissy Taxiway Q LGV, n° 77282.2, et Roissy Piste 1 LGV, n° 77282.3

### DONNEES TECHNIQUES :

Nature de l'ouvrage : **Faux tunnel**

Longueur estimée : **57 m**

Nombre de voies : **2**

Usage actuel : **En service (accès dangereux)**

Etat général accès : **Ligne en service (accès dangereux)**

Etat général galerie : **Bon**

**COMMENTAIRES :**

Faux tunnel construit pour permettre à la LVG d'interconnexion est de passer sous une bretelle de service de l'aéroport Roissy Charles de Gaulle.

**ICONOGRAPHIE :****ENTREE****SORTIE**

Pas de photos actuelles disponibles pour l'instant.  
Il ne tient qu'à vous...

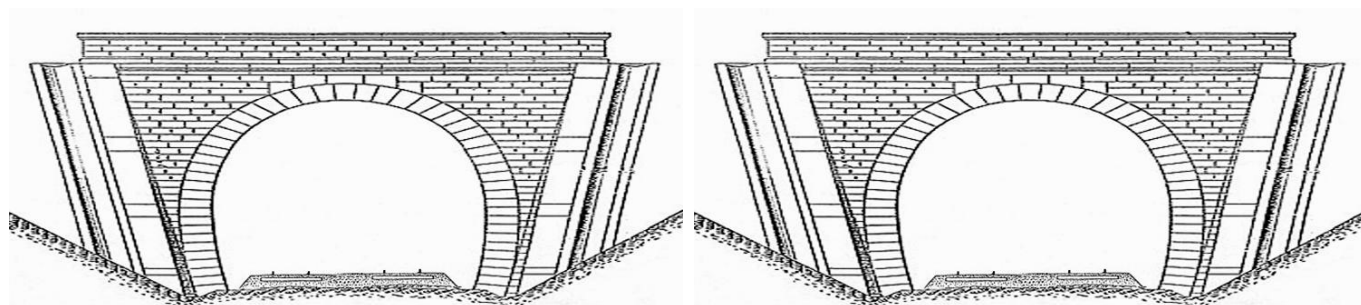

Qui me tirera le portait ?



Vue aérienne des trois faux tunnels des pistes de l'aéroport de Roissy

Si cette fiche comporte des erreurs ou des oublis, merci de nous le signaler.

★ ★ ★