INVENTAIRE des TUNNELS FERROVIAIRES de FRANCE

itff@hotmail.fr

FICHE TUNNEL

N° INVENTAIRE : 78646.4 **NOM :** Galerie de Porchefontaine 4

SECTION de LIGNE : PORCHEFONTAINE SECTION NŒUD (78)

	Entrée :		Sortie :	
COMMUNES :	Versailles (78)		Versailles (78)	
COORDONNEES : Lambert II Etendu	X :	586,637	X :	586,606
	Y :	2422,070	Y :	2422,044

Altitude moyenne : 124 m

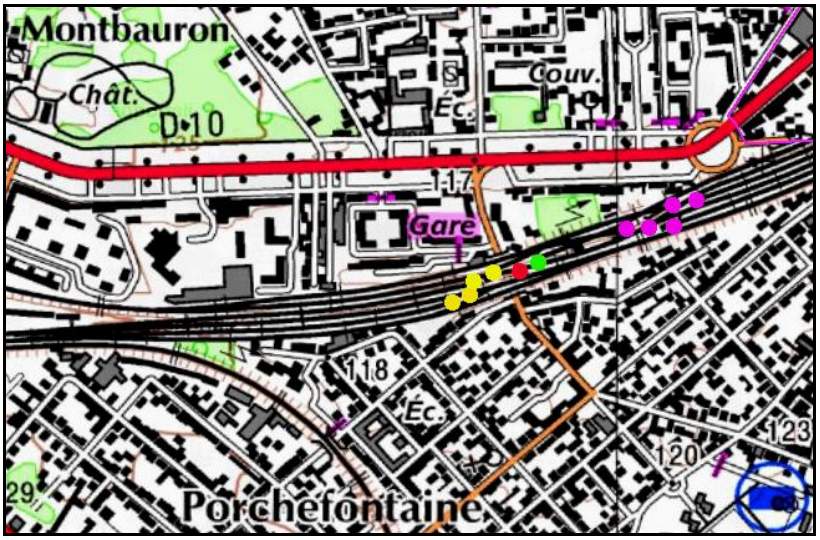

Les points jaunes indiquent, de droite à gauche, les galeries voisines de Porchefontaine 3 et 5, n° 78646.3 et 5
Les points violets indiquent les galeries voisines de Porchefontaine 1 et 2, n° 78646.1 et 2

DONNEES TECHNIQUES :

Nature de l'ouvrage :	Saut de mouton
Longueur estimée :	40 m
Nombre de voies :	1
Usage actuel :	En service (accès dangereux)
Etat général accès :	Ligne en service (accès dangereux)
Etat général galerie :	Bon

COMMENTAIRES :

Saut de mouton permettant à des voies RER de se croiser sans se cisailler.

ICONOGRAPHIE :

ENTREE **SORTIE**

Pas de photos actuelles disponibles pour l'instant.
Il ne tient qu'à vous…

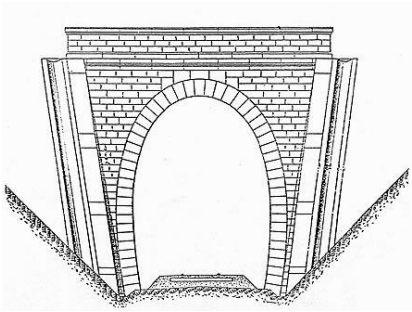

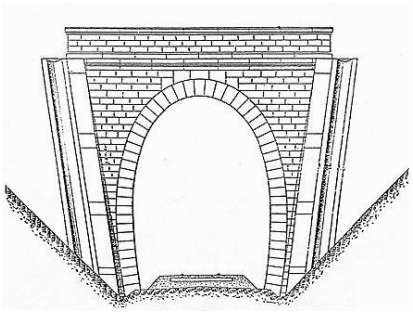

Qui me tirera le portait ?

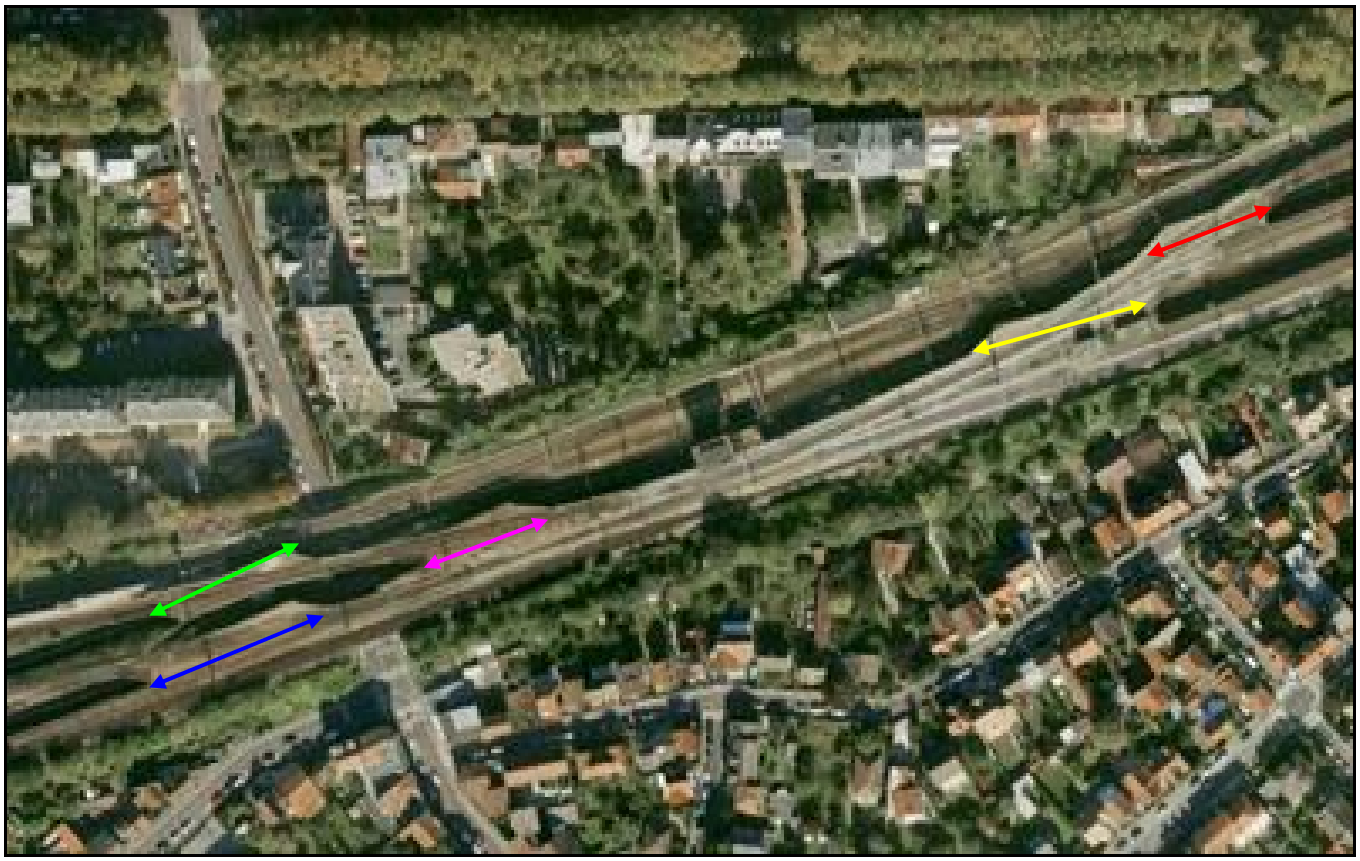

Vue aérienne de l'ensemble des sauts de mouton du nœud de Porchefontaine
Flèche rouge : Porchefontaine 1
Flèche jaune : Porchfontaine 2
Flèche verte : Porchefontaine 3
Flèche violette : Porchefontaine 4
Flèche bleue : Porchefontaine 5

Gros plan sur les sauts de mouton 3, 4 et 5
Flèche verte : Porchefontaine 3
Flèche violette : Porchefontaine 4
Flèche bleue : Porchefontaine 5

Si cette fiche comporte des erreurs ou des oublis, merci de nous le signaler.

★ ★ ★