



INVENTAIRE des TUNNELS FERROVIAIRES de FRANCE

itff@hotmail.fr

FICHE TUNNEL

N° INVENTAIRE : **80288.1** NOM : **Galerie d'Assevillers LGV**



SECTION de LIGNE : **SOLE DE L'ESSART (80) > LE DAGNATTE LGV (62)**

COMMUNES : **Entrée : Estrées Deniécourt (80) Sortie : Assevillers (80)**

COORDONNEES : Lambert II Etendu	X :	636,042	X :	636,210
	Y :	2543,234	Y :	2543,885

Altitude moyenne : **65 m**

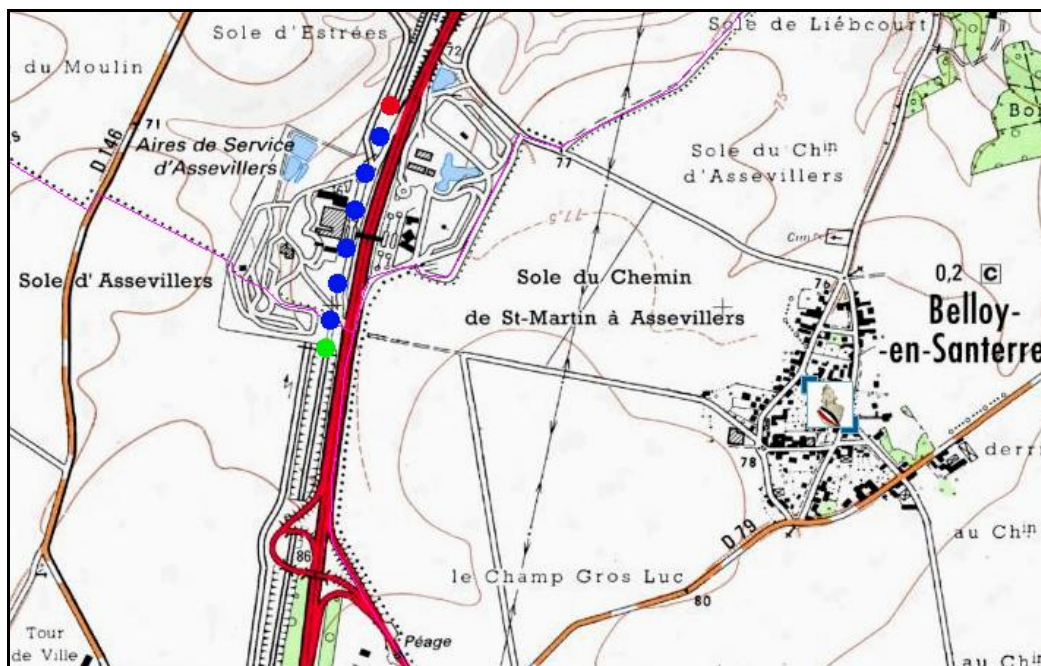

DONNEES TECHNIQUES :

Nature de l'ouvrage :	Faux tunnel
Longueur estimée :	673 m
Nombre de voies :	2
Usage actuel :	En service (accès dangereux)
Etat général accès :	Ligne en service (accès dangereux)
Etat général galerie :	Bon

COMMENTAIRES :

Faux tunnel construit pour permettre à la LGV Nord Europe de passer sous une aire de repos de l'autoroute A 1.

ICONOGRAPHIE :**ENTREE****SORTIE**

Pas de photos actuelles disponibles pour l'instant.
Il ne tient qu'à vous...

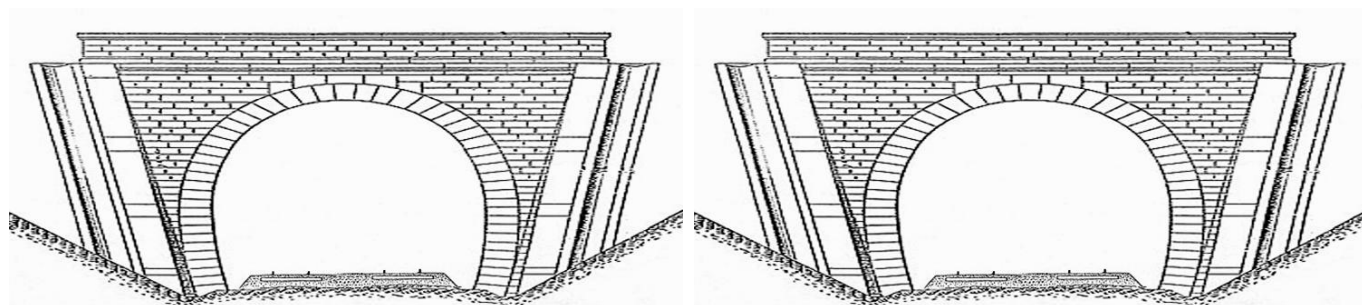

Qui me tirera le portait ?



Vue aérienne de la galerie et de l'aire de repos d'Assevillers

Si cette fiche comporte des erreurs ou des oublis, merci de nous le signaler.

★ ★ ★