



INVENTAIRE des TUNNELS FERROVIAIRES de FRANCE

itff@hotmail.fr

FICHE TUNNEL

N° INVENTAIRE : **81165.1** NOM : Tunnel d'Aussebaisse



SECTION de LIGNE : VAREN LEXOS (82) > VINDRAC ALAYRAC (81)

COMMUNES : Entrée : Milhars (81) Sortie : Milhars (81)

COORDONNEES : Lambert II Etendu

X :	565,082	X :	565,231
Y :	1901,920	Y :	1901,784

Altitude moyenne : 150 m

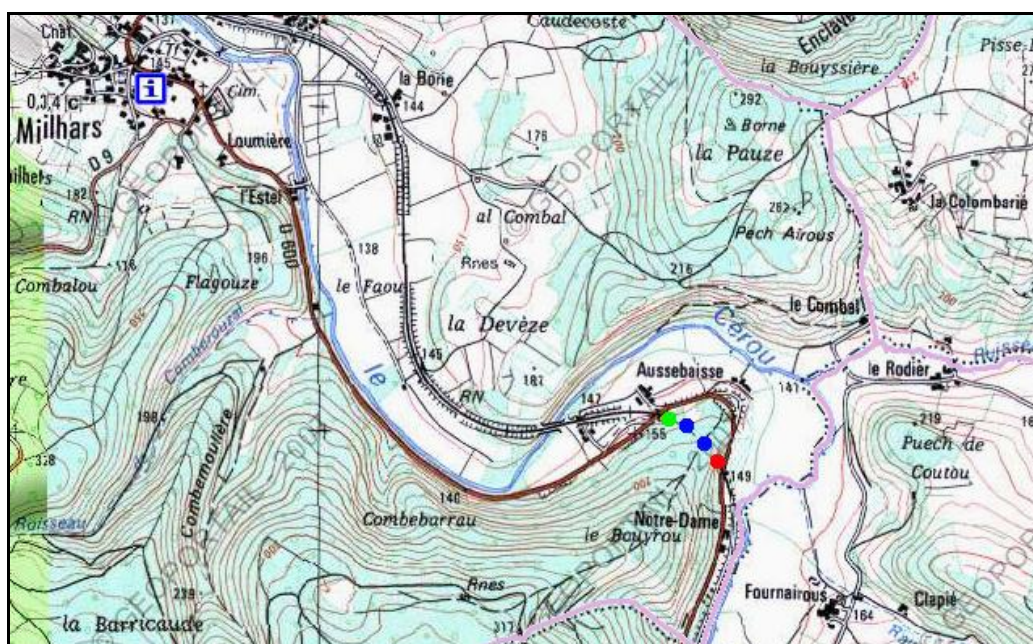

DONNEES TECHNIQUES :

Nature de l'ouvrage :	Vrai tunnel de percement
Longueur estimée :	200 m
Nombre de voies :	1
Usage actuel :	En service (accès dangereux)
Etat général accès :	Ligne en service (accès dangereux)
Etat général galerie :	Bon

COMMENTAIRES :

Encadré par un pont (côté entrée) et un passage à niveau (côté sortie) de la route qui va de Cordes à Laguépie, les orifices de ce tunnel sont facilement visibles.

ICONOGRAPHIE :**ENTREE****SORTIE**

Pas de photos actuelles disponibles pour l'instant.
Il ne tient qu'à vous...

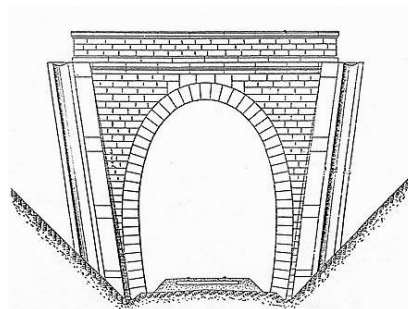
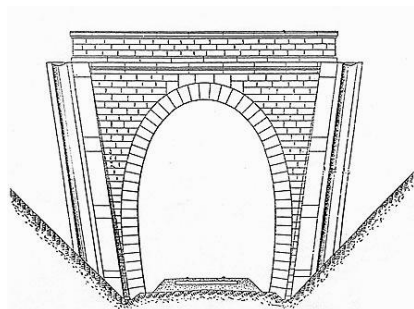

Qui me tirera le portait ?

Si cette fiche comporte des erreurs ou des oublis, merci de nous le signaler.

★ ★ ★