



# INVENTAIRE des TUNNELS FERROVIAIRES de FRANCE

[itff@hotmail.fr](mailto:itff@hotmail.fr)

## FICHE TUNNEL

N° INVENTAIRE : **82155.2** NOM : Tunnel de Bonne

SECTION de LIGNE : VAREN LEXOS (82) > MONTAUBAN (82)

COMMUNES : Entrée : Saint Antonin Noble Val (82) Sortie : Saint Antonin Noble Val (82)

COORDONNEES : Lambert II Etendu  
X : 550,518 X : 550,355  
Y : 1905,706 Y : 1905,582

Altitude moyenne : 125 m

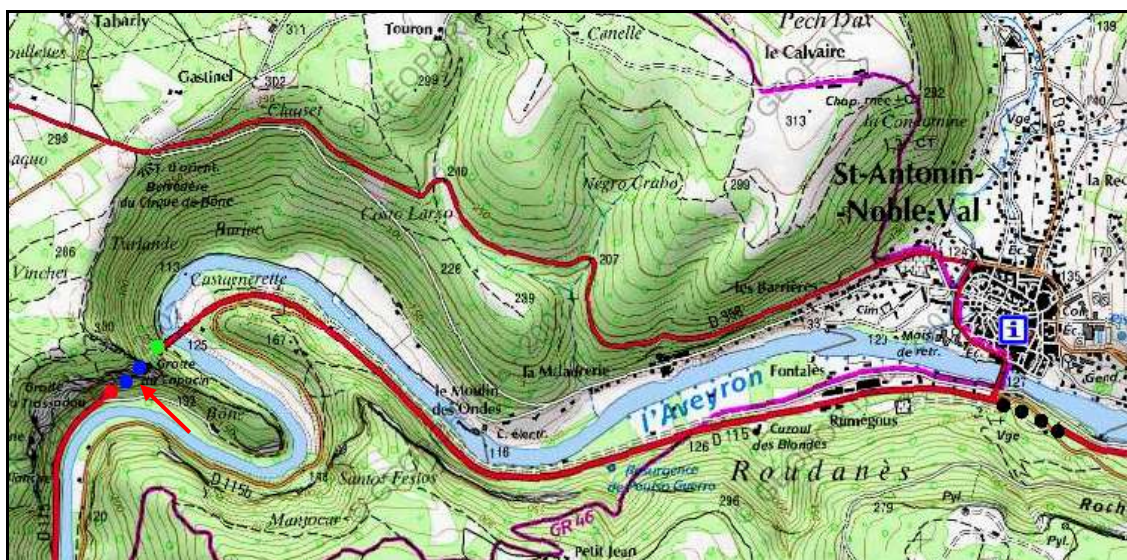

La flèche rouge indique le tunnel

Les points noirs, à droite, indiquent le tunnel voisin de Saint Antonin, n° 82155.1

### DONNEES TECHNIQUES :

Nature de l'ouvrage : Vrai tunnel de percement

Longueur : 193 m

Nombre de voies : 2

Usage actuel : Usage routier

Etat général accès : Route D 115

Etat général galerie : Bon

**COMMENTAIRES :**

Tunnel de l'ancienne ligne Paris > Toulouse par Capdenac et les gorges de l'Aveyron, reconvertie en route en 1955.

---

**ICONOGRAPHIE :****ENTREE****SORTIE**

Pour rester dans l'esprit architectural de la région, le tunnel est paré de briquettes.



Cliché exceptionnel de la ligne après la crue de l'Aveyron de mars 1930.  
Le pont a été emporté, la voie est suspendue dans le vide !

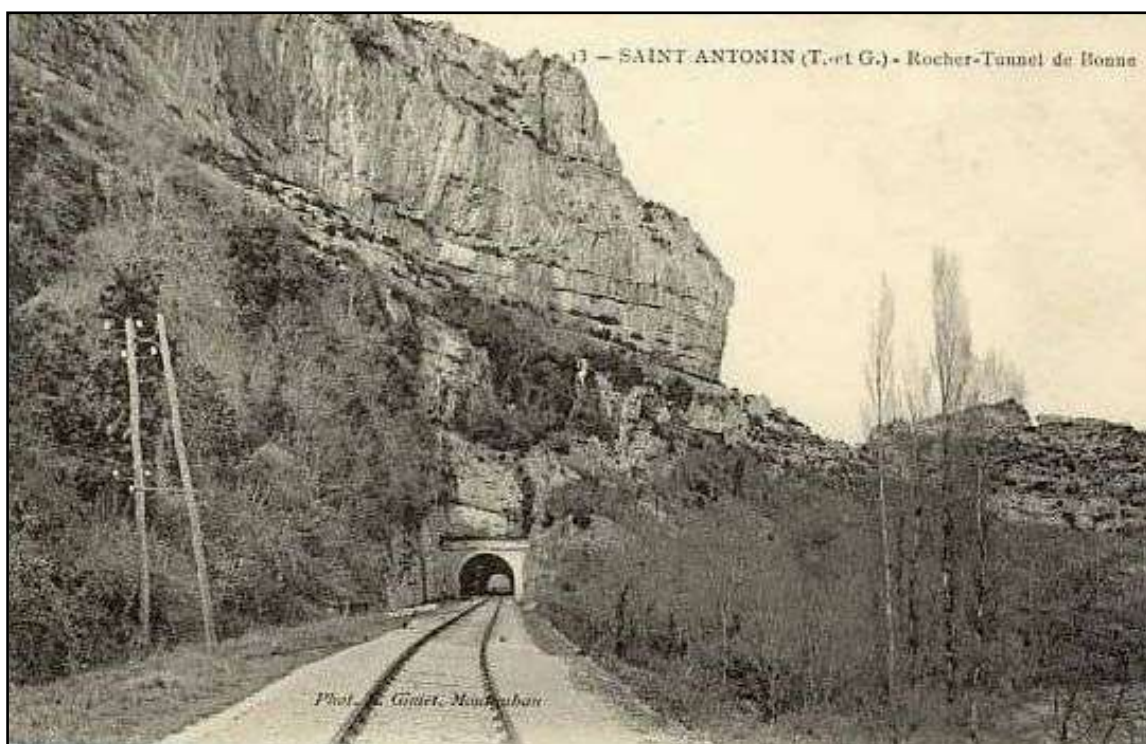

Une carte postale ancienne du tunnel du temps de son exploitation.  
A noter que la deuxième voie n'a jamais été posée.

**Si cette fiche comporte des erreurs ou des oublis, merci de nous le signaler.**