



# INVENTAIRE des TUNNELS FERROVIAIRES de FRANCE

[itff@hotmail.fr](mailto:itff@hotmail.fr)

## FICHE TUNNEL

N° INVENTAIRE : 92022.1 NOM : Galerie de Chaville Rive Droite



SECTION de LIGNE : PRE SAINT JEAN (92) > LA MARQUETTE (78)

COMMUNES : Entrée : Chaville (92) Sortie : Chaville (92)

COORDONNEES : Lambert II Etendu  
X : 589,085 X : 589,064  
Y : 2423,778 Y : 2423,737

Altitude moyenne : 100 m

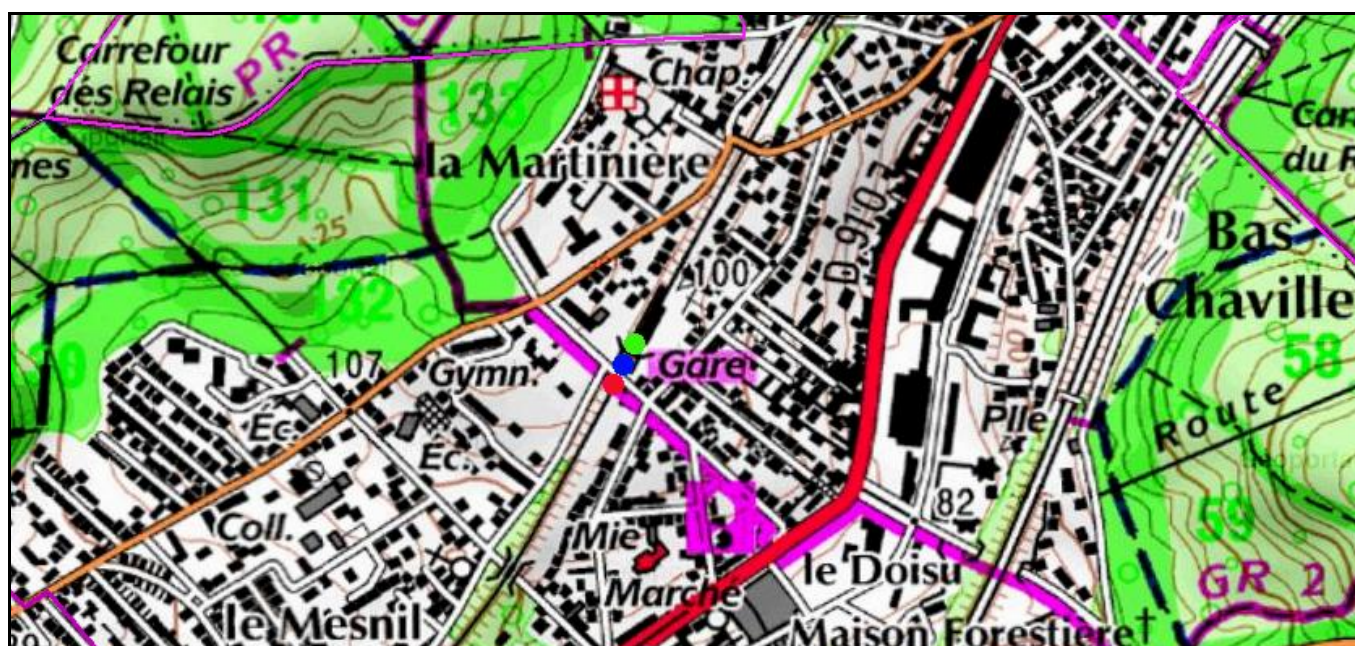

### DONNEES TECHNIQUES :

Nature de l'ouvrage : Faux tunnel  
Longueur estimée : 46 m  
Nombre de voies : 2  
Usage actuel : En service (accès dangereux)  
Etat général accès : Gare souterraine  
Etat général galerie : Bon

**COMMENTAIRES :**

Galerie constituée par le dessous du bâtiment de la gare de Chaville Rive Droite.

**ICONOGRAPHIE :****ENTREE****SORTIE**

Une photo actuelle disponible pour l'instant.  
Il ne tient qu'à vous...

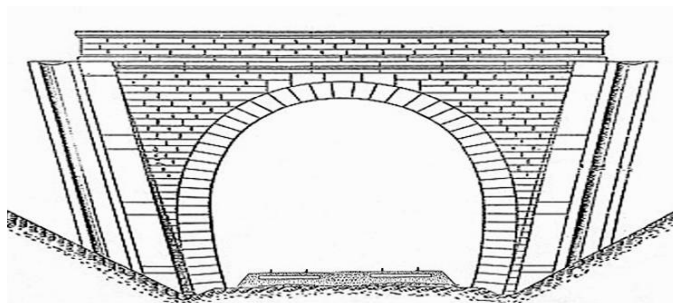

Quelqu'un a pris mon visage. Qui prendra mon derrière ?

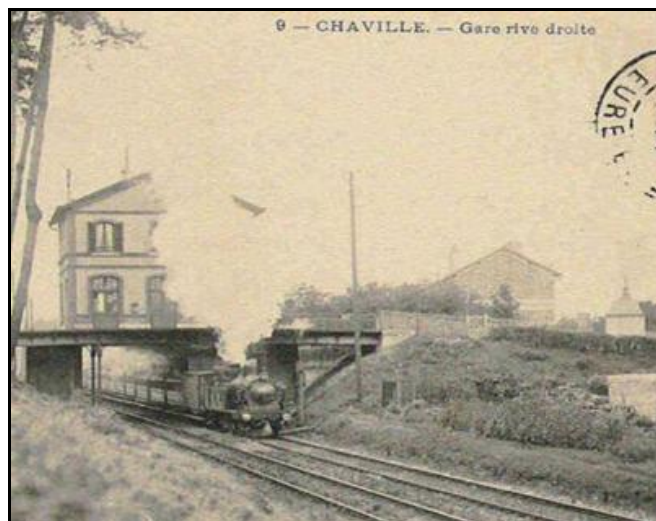



Vue aérienne de la gare de Chaville Rive Droite

---

**Si cette fiche comporte des erreurs ou des oublis, merci de nous le signaler.**

★ ★ ★