



INVENTAIRE des TUNNELS FERROVIAIRES de FRANCE

itff@hotmail.fr

FICHE TUNNEL

N° INVENTAIRE : 02408.2 NOM : Galerie du Dépôt

SECTION de LIGNE : LAON GARE SECTION NŒUD (02)

COMMUNES : Entrée : Laon (02) Sortie : Laon (02)

COORDONNEES : Lambert II Etendu
X : 692,520 X : 692,453
Y : 2509,072 Y : 2509,132

Altitude moyenne : 75 m

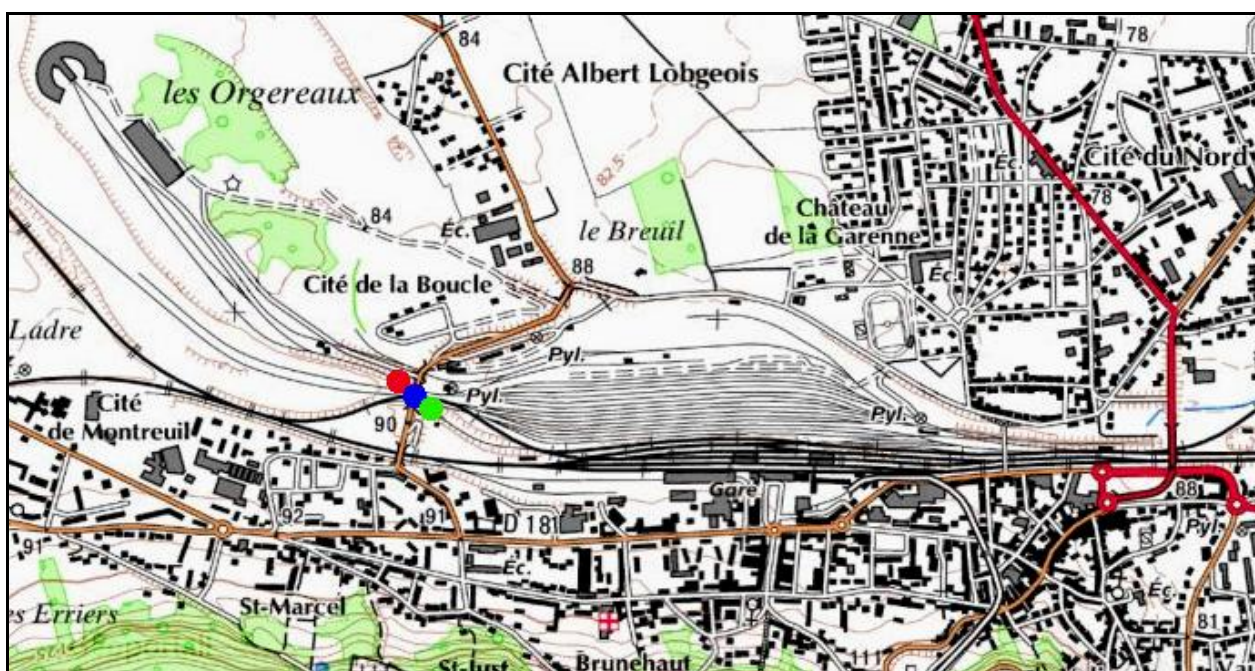

DONNEES TECHNIQUES :

Nature de l'ouvrage : Saut de mouton

Longueur estimée : 89 m

Nombre de voies : 2

Usage actuel : Abandonné

Etat général accès : Pédestre bon

Etat général galerie : Bon

COMMENTAIRES :

Ancien saut de mouton en forme de faux tunnel qui donnait accès au dépôts des machines de la gare de Laon. Aujourd'hui abandonné, son radier est noyé sous les eaux pluviales faute d'entretien des drains d'évacuation.

ICONOGRAPHIE :**ENTREE****SORTIE**

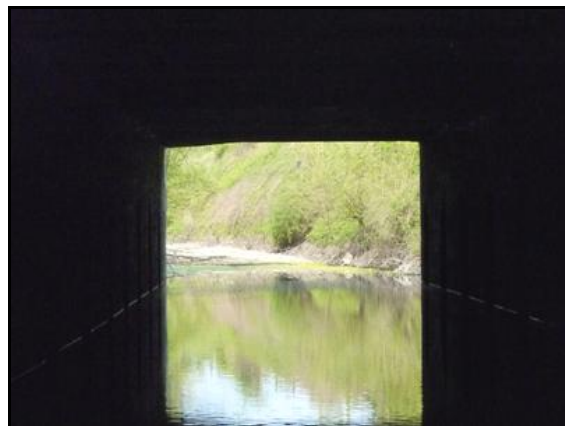

L'entrée et la sortie vues depuis l'intérieur de la galerie



Vue aérienne du saut de mouton

Si cette fiche comporte des erreurs ou des oublis, merci de nous le signaler.

★ ★ ★