



# INVENTAIRE des TUNNELS FERROVIAIRES de FRANCE

[itff@hotmail.fr](mailto:itff@hotmail.fr)

## FICHE TUNNEL

**N° INVENTAIRE :** 03202.2 **NOM :** Tunnel des Tumuls

**Ligne :** Montluçon (03) > Moulins (03)

	ENTREE	SORTIE
<b>Communes :</b>	Noyant-d'Allier (03)	Noyant-d'Allier (03)
<b>Coordonnées :</b>	46.455698 3.099467	46.455446 3.099701

**Altitude moyenne :** 380 m

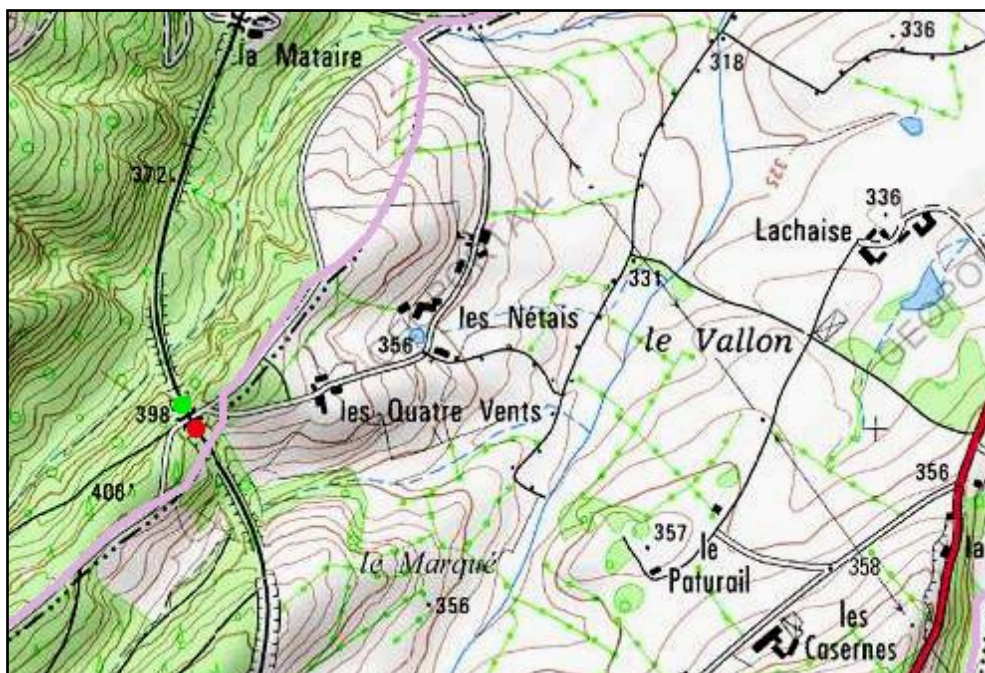

### DONNEES TECHNIQUES :

**Nature de l'ouvrage :** Vrai tunnel de percement  
**Longueur :** 33 m  
**Nombre de voies :** 2 (1)  
**Usage actuel :** Inexploité  
**Etat général accès :** Pédestre bon  
**Etat général galerie :** Bon

ICONOGRAPHIE :

ENTREE



Photo non datée



18/08/2020

## SORTIE



Photo non datée



18/08/2020



Vue vers la sortie depuis l'intérieur (18/08/2020)

### INTERIEUR



18/08/2020

---

**Si cette fiche comporte des erreurs ou des oublis, merci de nous le signaler.**

★ ★ ★

Mise à jour de la fiche : 03/09/2023