



INVENTAIRE des TUNNELS FERROVIAIRES de FRANCE

itff@hotmail.fr

FICHE TUNNEL

N° INVENTAIRE : **04034.1** NOM : Galerie de la Brillanne



SECTION de LIGNE : SAINT AUBAN (04) > VOLX (04)

COMMUNES : Entrée : La Brillanne (04) Sortie : La Brillanne (04)

COORDONNEES : Lambert II Etendu
X : 885,748 X : 885,792
Y : 1888,064 Y : 1887,864

Altitude moyenne : 350 m

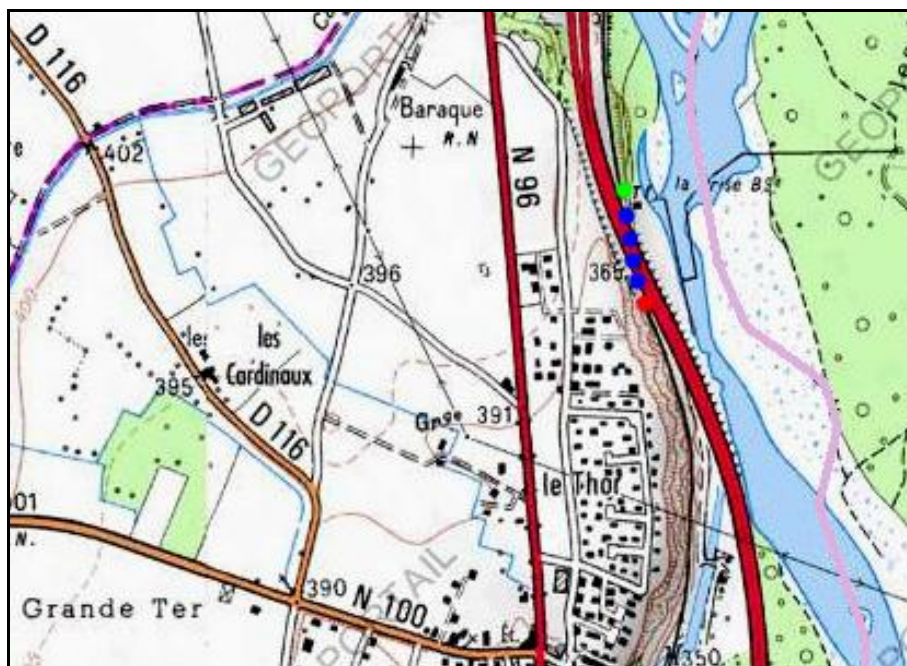

DONNEES TECHNIQUES :

Nature de l'ouvrage : **Faux tunnel**
Longueur estimée : 204 m
Nombre de voies : 1
Usage actuel : **En service (accès dangereux)**
Etat général accès : **Ligne en service (accès dangereux)**
Etat général galerie : **Bon**

COMMENTAIRES :

Faux tunnel construit pour permettre le passage supérieur de l'autoroute A 51.

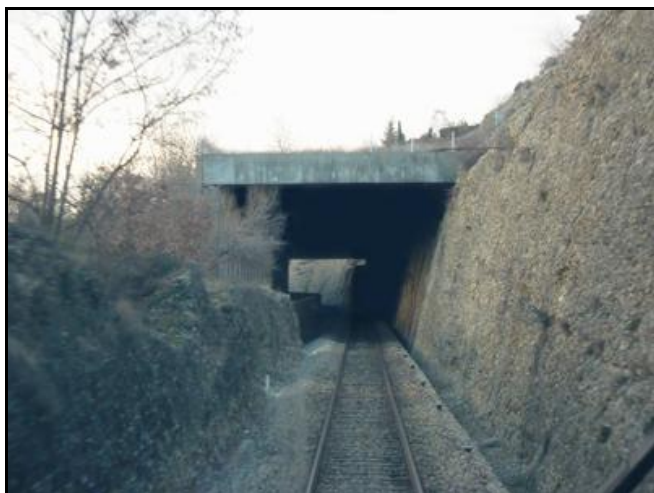
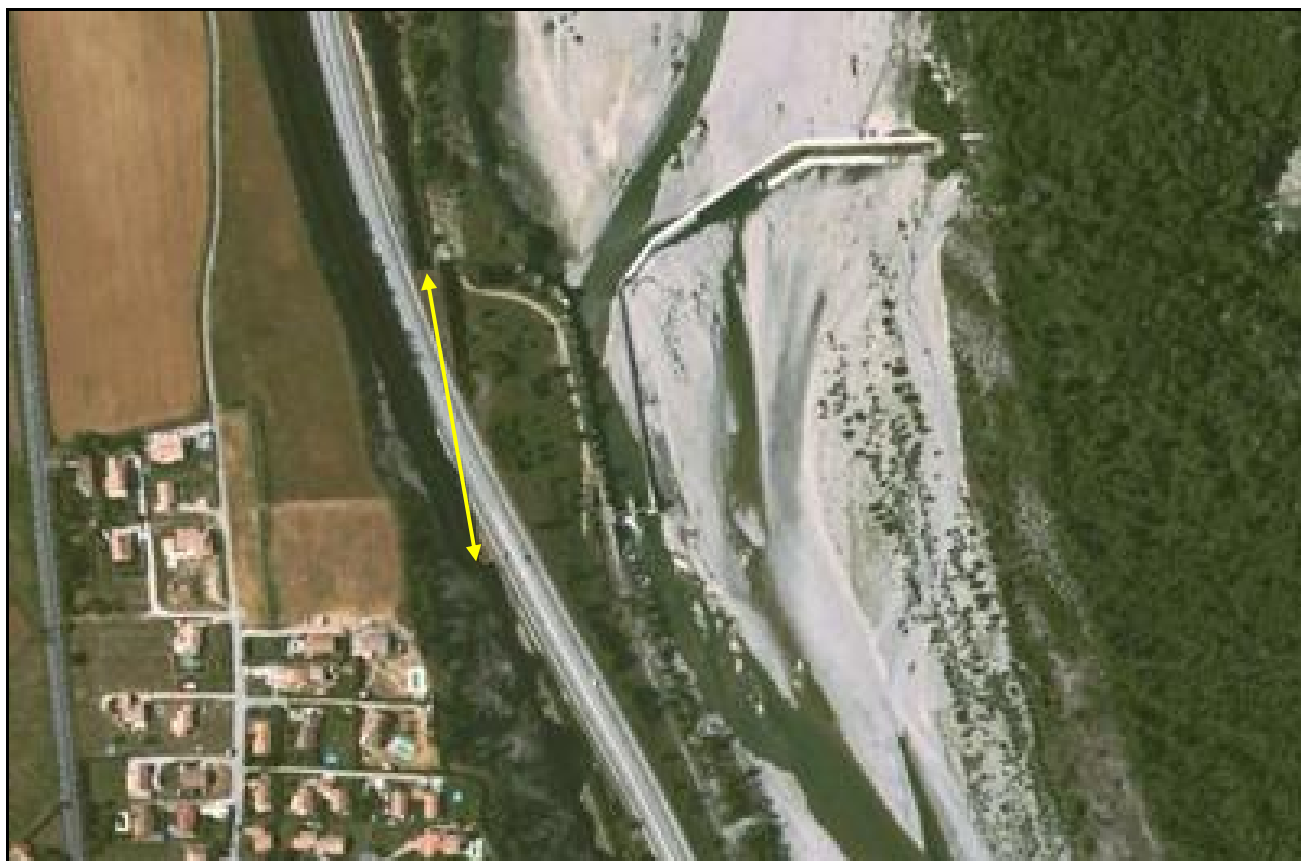
ICONOGRAPHIE :**ENTREE****SORTIE**

Vue aérienne de la galerie sous l'autoroute A 51

Si cette fiche comporte des erreurs ou des oublis, merci de nous le signaler.

★ ★ ★