



# INVENTAIRE des TUNNELS FERROVIAIRES de FRANCE

[itff@hotmail.fr](mailto:itff@hotmail.fr)

## FICHE TUNNEL

N° INVENTAIRE : 06091.5 NOM : Tunnel d'Euira



SECTION de LIGNE : LA GRAVE DE PEILLE (06) > L'ESCARENE (06)

COMMUNES : Entrée : Peille (06) Sortie : Peille (06)

COORDONNEES : Lambert II Etendu  
X : 1005,910 X : 1005,875  
Y : 1881,627 Y : 1881,677

Altitude moyenne : 315 m

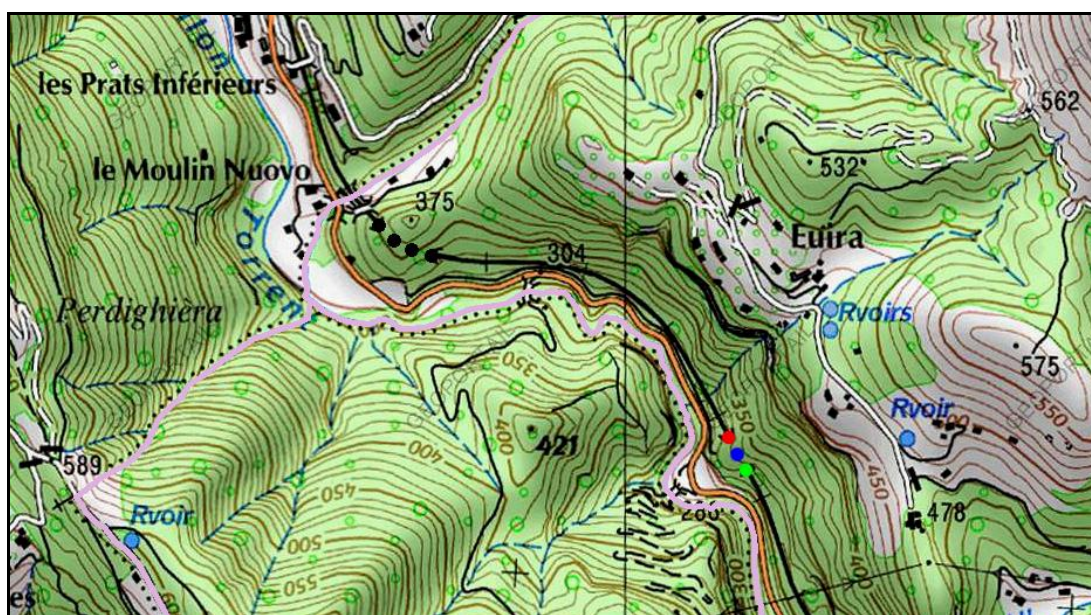

Les points noirs indiquent le tunnel voisin de Moulin Nuovo, n° 06091.6

### DONNEES TECHNIQUES :

Nature de l'ouvrage : Vrai tunnel de percement  
Longueur : 63 m  
Nombre de voies : 1  
Usage actuel : En service (accès dangereux)  
Etat général accès : Ligne en service (accès dangereux)  
Etat général galerie : Bon

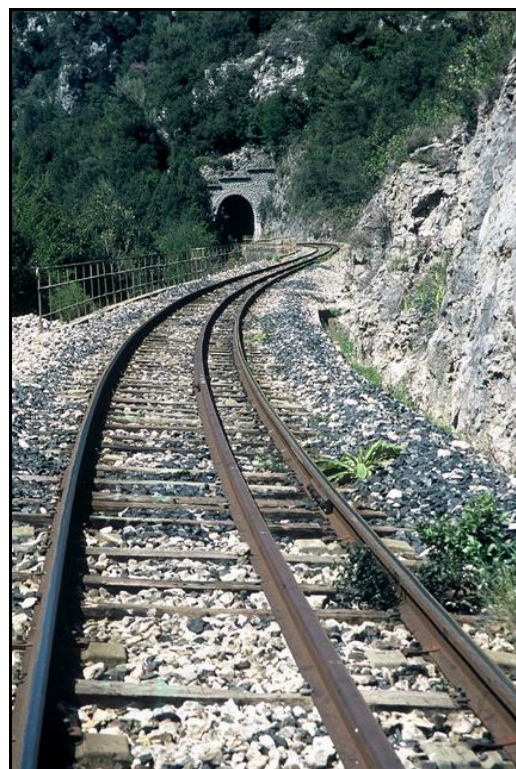
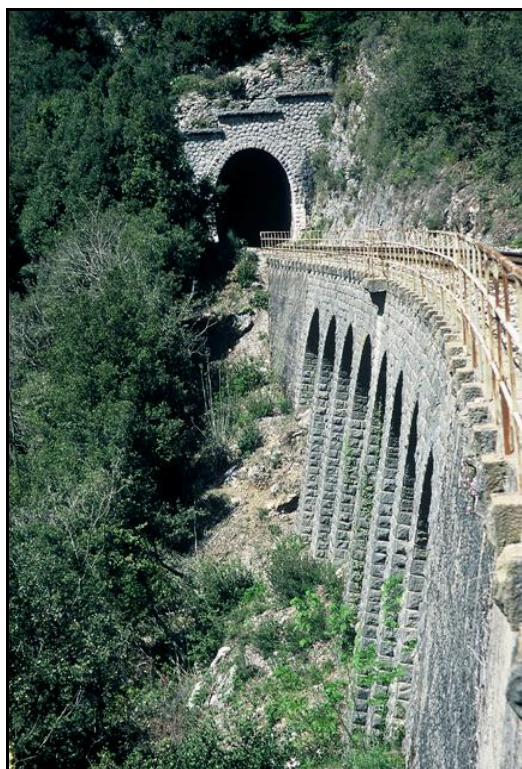
**COMMENTAIRES :****ICONOGRAPHIE :****ENTREE****SORTIE**

Deux autres photos de l'entrée du tunnel avec un troisième rail central pour rigidifier la courbe de la voie

**Si cette fiche comporte des erreurs ou des oublis, merci de nous le signaler.**