



# INVENTAIRE des TUNNELS FERROVIAIRES de FRANCE

[itff@hotmail.fr](mailto:itff@hotmail.fr)

## FICHE TUNNEL

N° INVENTAIRE : 06159.1 NOM : Tunnel de Malrive



SECTION de LIGNE : NICE (06) > MONACO (PRINCIPAUTE)

COMMUNES : Entrée : Villefranche sur Mer (06) Sortie : Villefranche sur Mer (06)

COORDONNEES : Lambert II Etendu  
X : 1001,621 X : 1001,709  
Y : 1868,860 Y : 1868,838

Altitude moyenne : 12 m

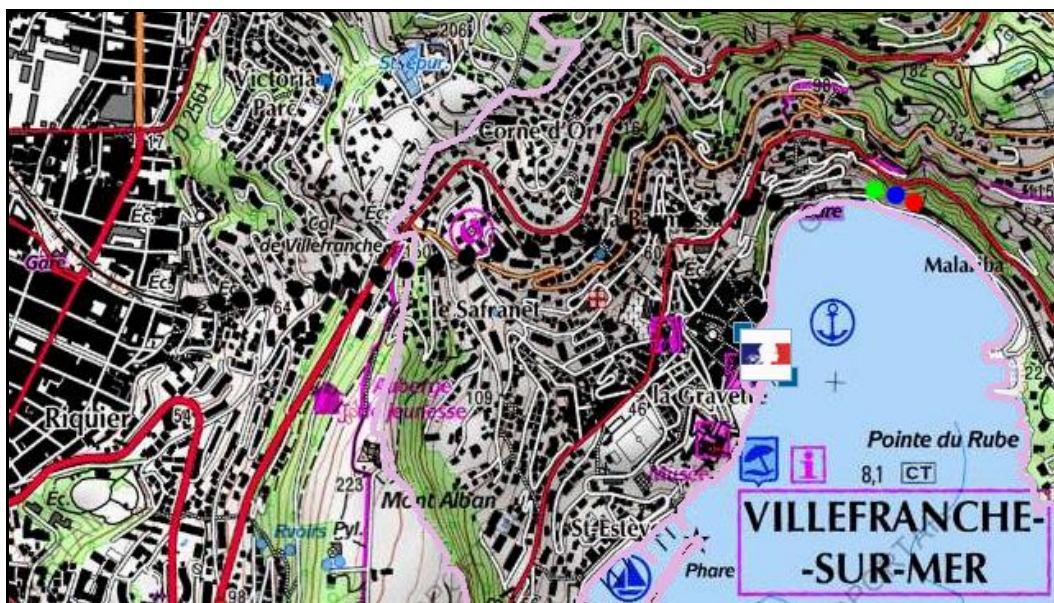

Les points noirs indiquent le tunnel voisin de Villefranche, n° 06088.3

### DONNEES TECHNIQUES :

Nature de l'ouvrage : Vrai tunnel de percement  
Longueur : 92 m  
Nombre de voies : 2  
Usage actuel : En service (accès dangereux)  
Etat général accès : Ligne en service (accès dangereux)  
Etat général galerie : Bon

**COMMENTAIRES :****ICONOGRAPHIE :****ENTREE****SORTIE**

Une photo actuelle disponible pour l'instant.  
Il ne tient qu'à vous...

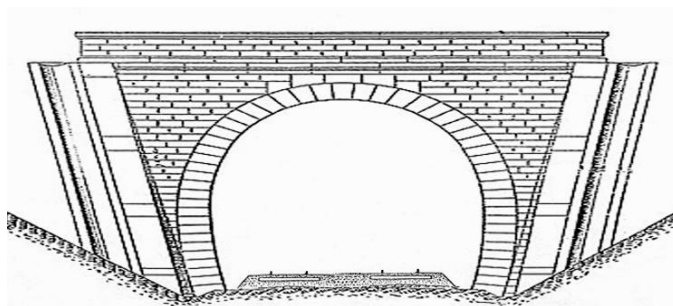
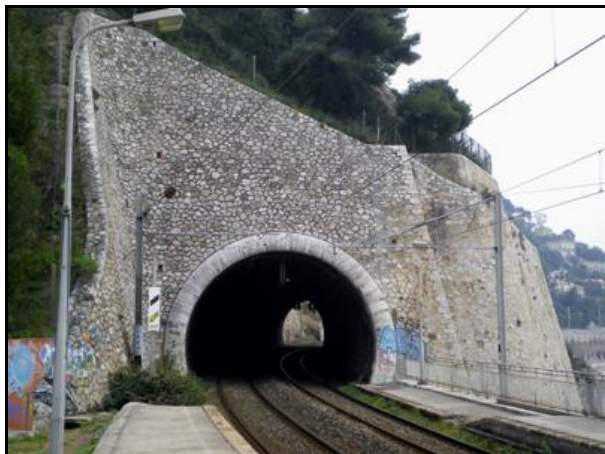

Quelqu'un a pris mon visage. Qui prendra mon derrière ?

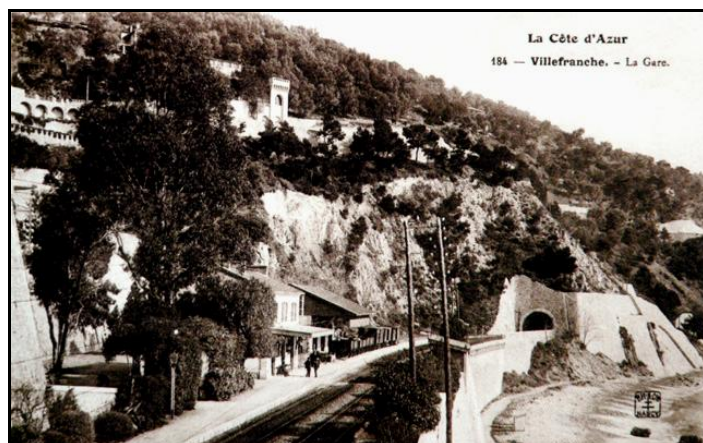

L'entrée du tunnel de Malrive à l'époque de la vapeur

Si cette fiche comporte des erreurs ou des oublis, merci de nous le signaler.

