



INVENTAIRE des TUNNELS FERROVIAIRES de FRANCE

itff@hotmail.fr

FICHE TUNNEL

N° INVENTAIRE : 07269.1 NOM : Tunnel de Riotord

SECTION de LIGNE : OUMEY (43) > LE CHEYLARD (07)

COMMUNES : Entrée : Saint Martin de Valamas (07) Sortie : Saint Martin de Valamas (07)

COORDONNEES : Lambert II Etendu
X : 810,553 X : 810,544
Y : 6427,489 Y : 6427,441

Altitude moyenne : 500 m

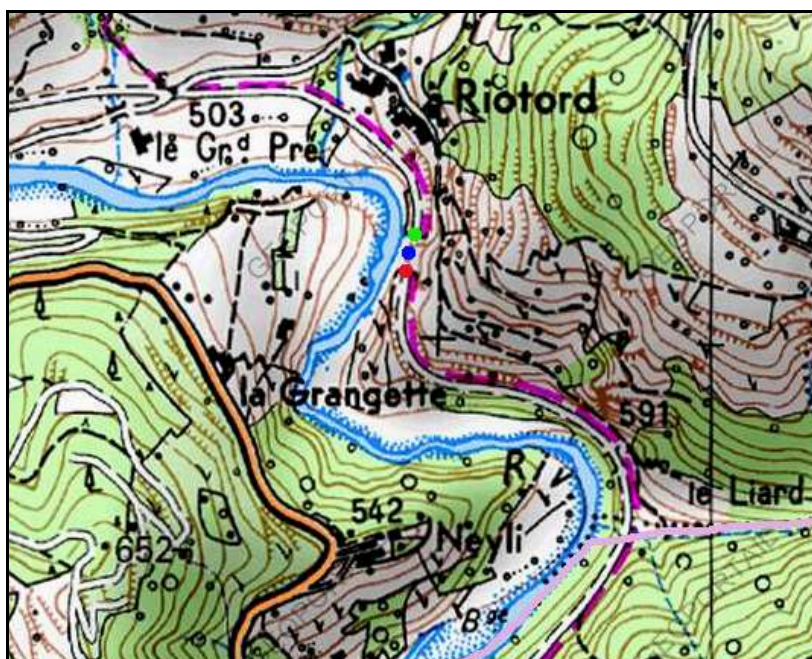

DONNEES TECHNIQUES :

Nature de l'ouvrage : Vrai tunnel de percement
Longueur estimée : 48 m
Nombre de voies : 1
Usage actuel : Chemin carrossable
Etat général accès : Chemin carrossable
Etat général galerie : Bon

COMMENTAIRES :**ICONOGRAPHIE :****ENTREE****SORTIE**

Si cette fiche comporte des erreurs ou des oublis, merci de nous le signaler.