



# INVENTAIRE des TUNNELS FERROVIAIRES de FRANCE

[itff@hotmail.fr](mailto:itff@hotmail.fr)

## FICHE TUNNEL

N° INVENTAIRE :

11152.1

NOM :



SECTION de LIGNE :

THEZAN (11)

> RIPAUD (11)

COMMUNES :

Entrée :  
Fontjoncouse (11)

Sortie :  
Fontjoncouse (11)

COORDONNEES :

Lambert II Etendu

X : 640,162

X : 640,207

Y : 1782,338

Y : 1782,308

Altitude moyenne :

83 m

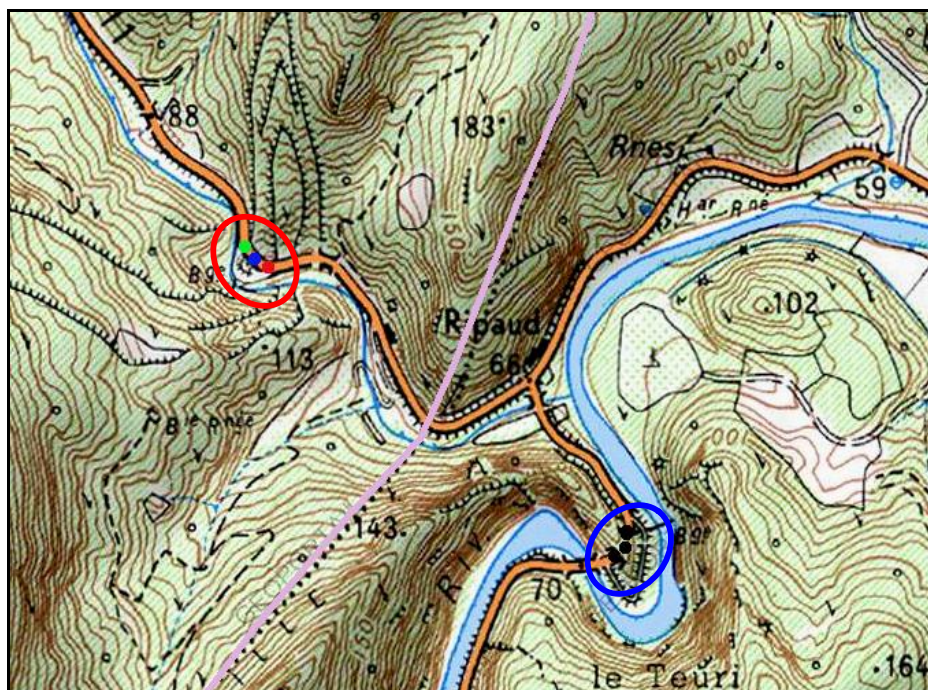

Le cercle rouge indique l'ancien emplacement du tunnel  
Le cercle bleu indique le tunnel voisin de Ripaud, n° 11436.1

### DONNEES TECHNIQUES :

Nature de l'ouvrage : Vrai tunnel de percement

Longueur estimée : 54 m

Nombre de voies : 1

Usage actuel : **Détruit**

## COMMENTAIRES :

Court tunnel du réseau à voie métrique des Corbières, détruit en 1970 pour couper virage et élargir la route D 611 qui emprunte son ancien tracé. Aucune trace résiduelle visible sur le terrain.

## ICONOGRAPHIE :

### ENTREE

### SORTIE

Pas de photos passées disponibles pour l'instant.  
Il ne tient qu'à vous...

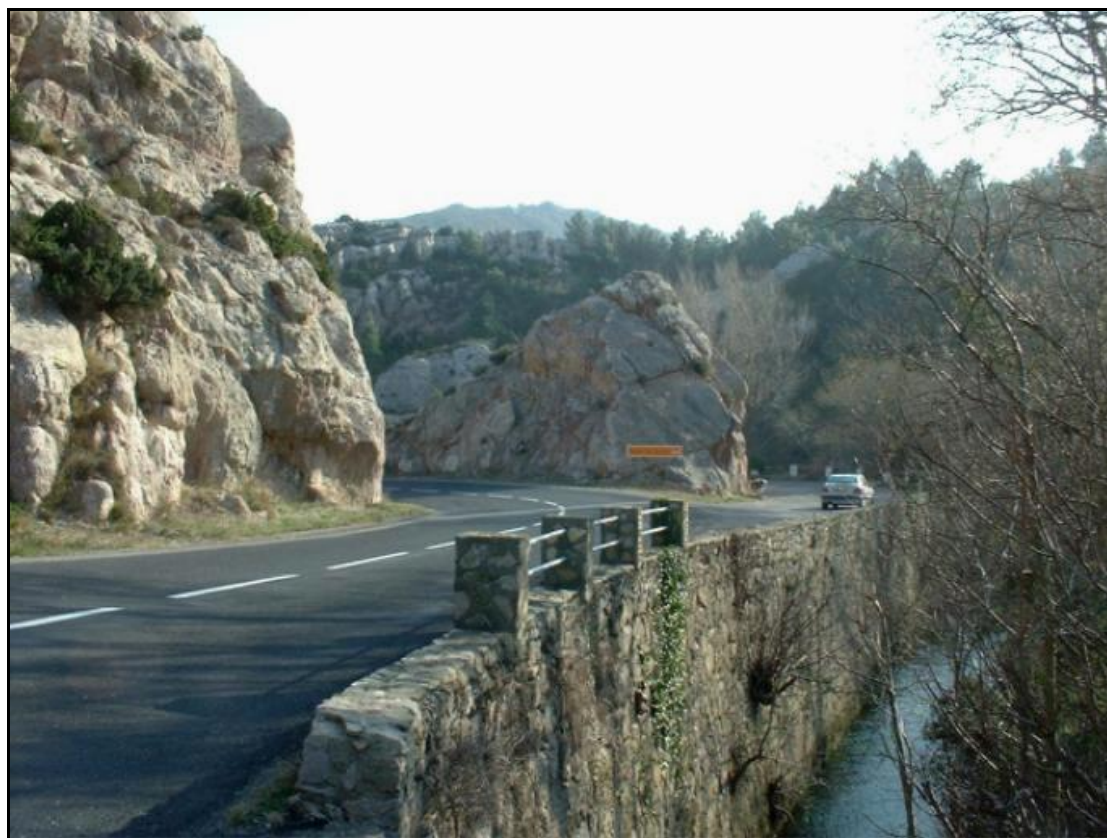
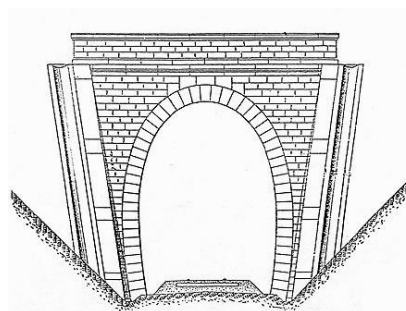
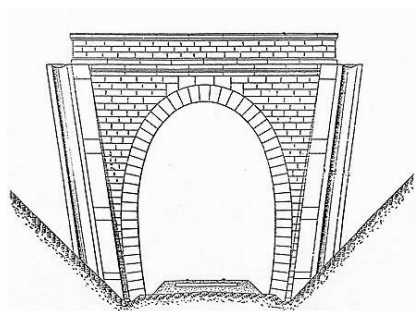

L'emplacement de l'ancien tunnel détruit dans l'actuelle tranchée de la route  
La photo est prise côté « entrée » du tunnel.  
A droite, le tracé de l'ancienne route qui contournait l'éperon rocheux par un virage dangereux.

**Si cette fiche comporte des erreurs ou des oublis, merci de nous le signaler.**

★ ★ ★