



INVENTAIRE des TUNNELS FERROVIAIRES de FRANCE

itff@hotmail.fr

FICHE TUNNEL

N° INVENTAIRE : 24417.1 NOM : Tunnel de Fonfarière

SECTION de LIGNE : LE DOGNON (24) > EXCIDEUIL (24)

COMMUNES : Entrée : Saint Germain des Prés (24) Sortie : Clermont d'Excideuil (24)

COORDONNEES : Lambert II Etendu
X : 497,505 X : 498,322
Y : 2040,332 Y : 2040,296

Altitude moyenne : 188 m

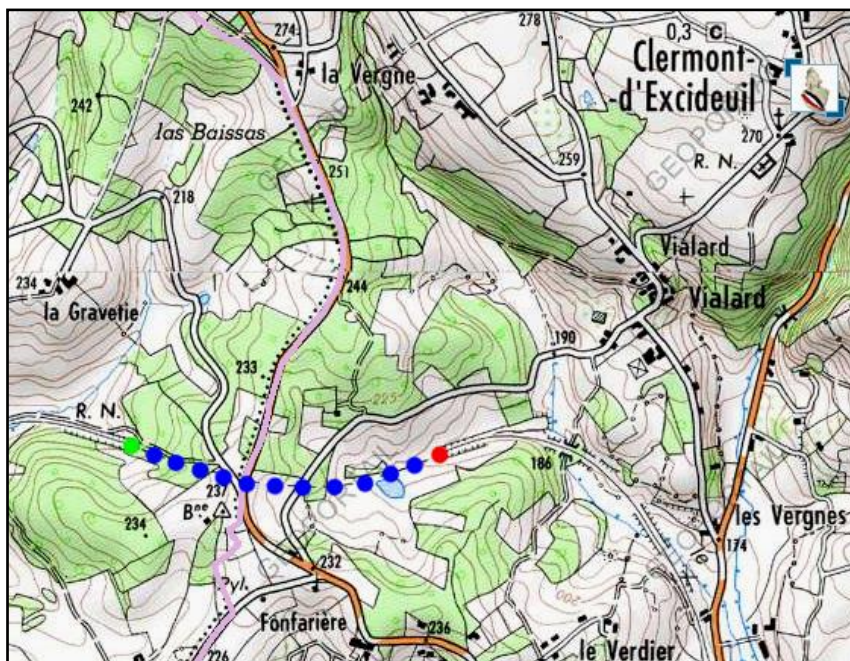

DONNEES TECHNIQUES :

Nature de l'ouvrage : Vrai tunnel de percement

Longueur : 860 m

Nombre de voies : 1

Usage actuel : Fermé

Etat général accès : Pédestre bon

Etat général galerie : Mauvais

COMMENTAIRES :

Aussi appelé tunnel d'Autrevialle.

Initialement, le tunnel de Fonfarière devait mesurer 540 m de long. Mais la présence de sables aquifères va grandement perturber son percement qui va durer plus de deux ans, d'octobre 1885 à fin 1887. Son radier devra être abaissé de 9 m pour que le souterrain se retrouve entièrement dans la roche. Et du coup, sa longueur atteindra 860 m.

Bien que non déferré, le tunnel de Fonfarière est fermé car classé en zone Natura 2000 pour la protection de certaines espèces de chauves-souris qui y ont élu domicile.

Un éboulement est en cours à 100 m de la sortie (côté Est), la route s'est effondrée et débouche au jour (recouvrement de seulement 3 m de sables/argiles). L'effondrement de la zone se poursuit, et avec les fortes pluies le problème risque de s'accroître.

ICONOGRAPHIE :

ENTREE



17/03/2019







Date de construction sur le fronton

INTERIEUR DU TUNNEL



La galerie conservée dans son état initial

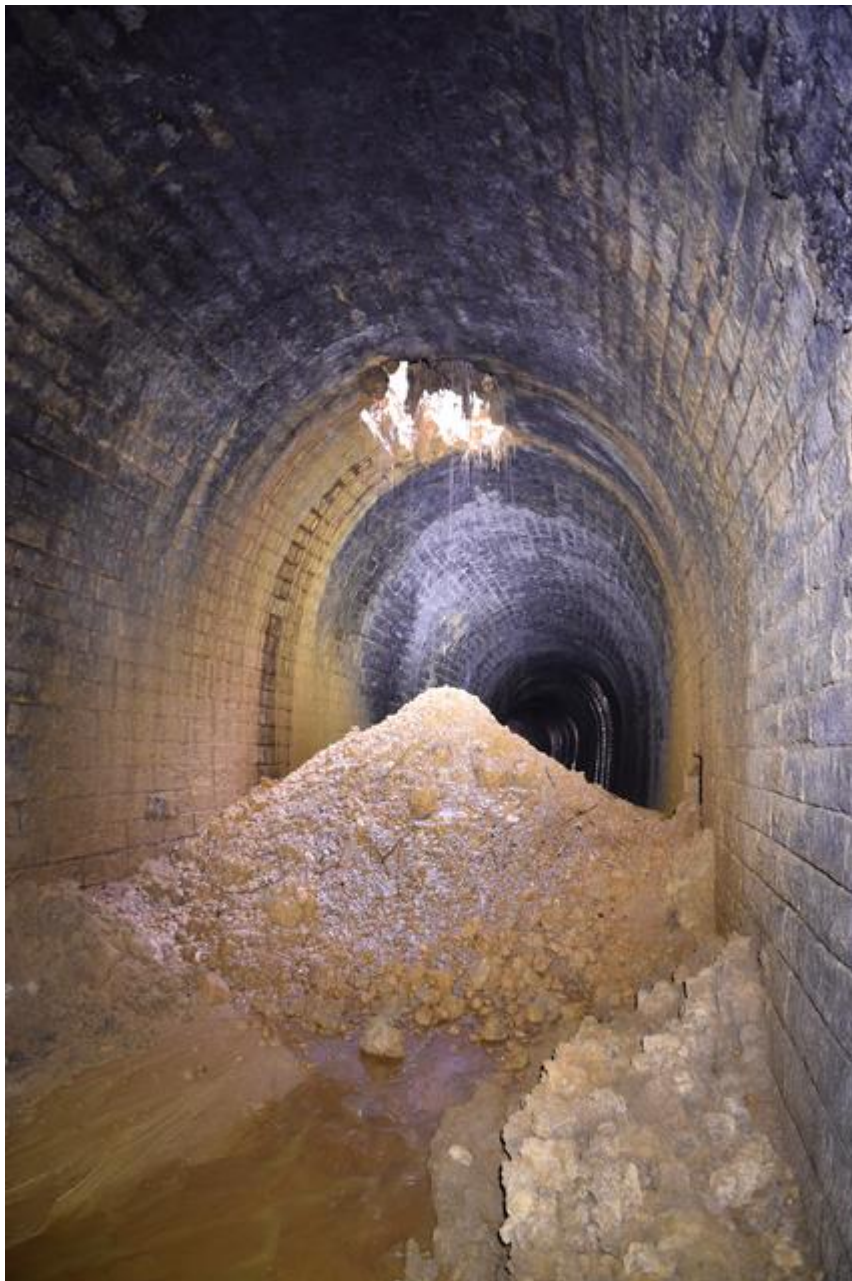

Et la voute percée à 100 m de la sortie... (17/03/2019)

Si cette fiche comporte des erreurs ou des oublis, merci de nous le signaler.

★ ★ ★

Mise à jour de la fiche : 17/08/2023