



INVENTAIRE des TUNNELS FERROVIAIRES de FRANCE

itff@hotmail.fr

FICHE TUNNEL

N° INVENTAIRE : 32091.1 NOM : Tunnel de Marcaud

SECTION de LIGNE : BIDEBARROUY (32) > AUCH (32)

COMMUNES : Entrée : Castin (32) Sortie : Castin (32)

COORDONNEES : Lambert II Etendu
X : 454,440 X : 454,580
Y : 1855,921 Y : 1855,771

Altitude moyenne : 255 m

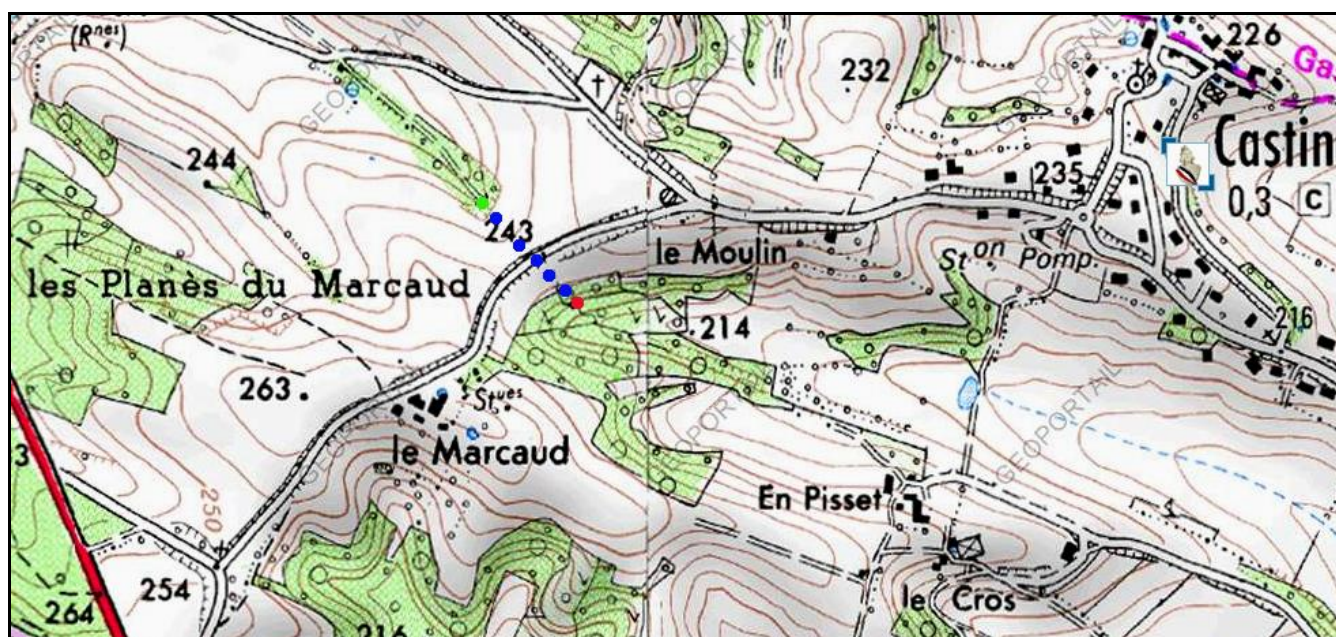

DONNEES TECHNIQUES :

Nature de l'ouvrage : Vrai tunnel de percement
Longueur : 260 m
Nombre de voies : 1
Usage actuel : Abandonné
Etat général accès : Pédestre moyen (végétation)
Etat général galerie : Bon

COMMENTAIRES :

Ce tunnel déclassé, puis privé, a été racheté par la commune de Castin qui compte y aménager un chemin de randonnée qui passera aussi sur un viaduc voisin.

ICONOGRAPHIE :

ENTREE



SORTIE



Ci-dessous, ces deux photos des extrémités du tunnel prises de l'intérieur, montrent bien l'état de l'ancienne plateforme ferroviaire complètement envahie par la végétation





La galerie et son drain d'évacuation d'eau latéral

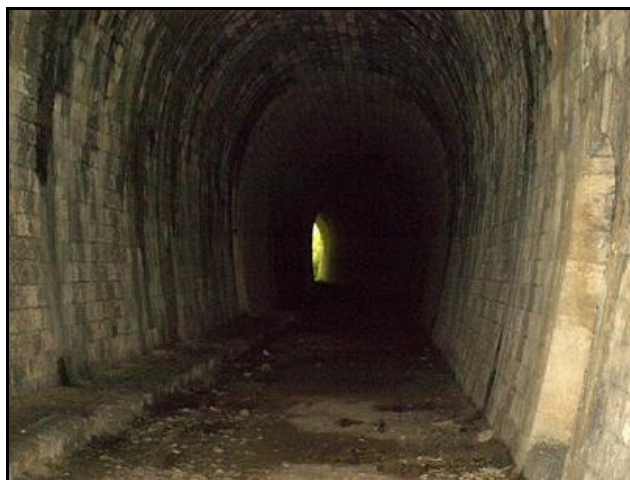

Si cette fiche comporte des erreurs ou des oublis, merci de nous le signaler.

★ ★ ★